

HAEJU ENG

회사소개서

Growing Together
HAEJU ENG

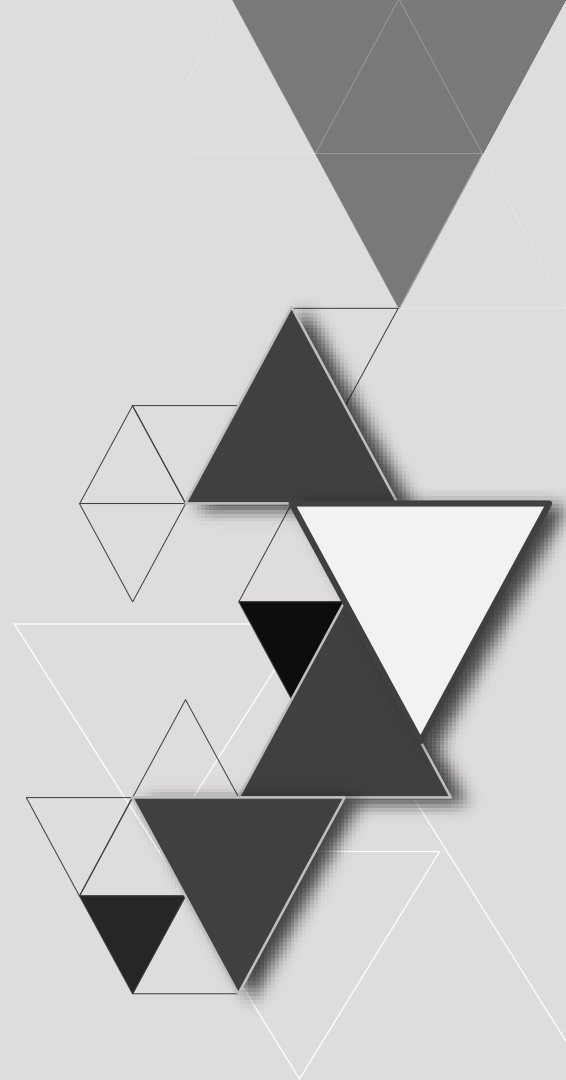



01. CEO 인사말 및 경영이념
02. 회사개요 및 조직도
03. 사업소개
04. 협력업체
05. 사업실적
06. 사회공헌
07. 사업자등록증 및 관련서류

INDEX



CEO 인사말 및 경영이념



인류는 전기를 사용하기 시작함으로써, 꾸준히 전기의 사용방법을 연구하고 사용하는 분야를 개척해 나가고 있습니다. 해주이엔지는 2015년 창립 이래 고객만족과 신뢰를 목표로 끊임없는 기술개발과 혁신으로 성장을 거듭하고 있습니다. 해주이엔지는 국내외 주요 공공기관, 민간기업 등 다양한 전기공사, 전기요금 절감분야에 참여하여 시공경험과 기술력을 축적해 왔으며 이를 바탕으로 전기공사업계 를 주도하는 업체로 성장하고 있습니다. 안전한 공사기법과 고품질의 시공능력, 지속적인 사후관리를 통해 믿을 수 있는 전기공사 전문 기업으로 고객들의 신뢰를 받고 있습니다. 또한 전문적인 시공기술 인력 확보를 위하여 관련 인력의 적극적인 교육 참가 및 자기개발 지원을 하고 있으며, 연구소와의 협업을 통해 안전하고 효율적인 시공방법 개발에도 힘쓰고 있습니다. 앞으로도 고객 여러분의 안전한 전기사용환경 조성에 기여하는 회사가 될 것을 약속 드립니다.

대표이사 윤 소 라

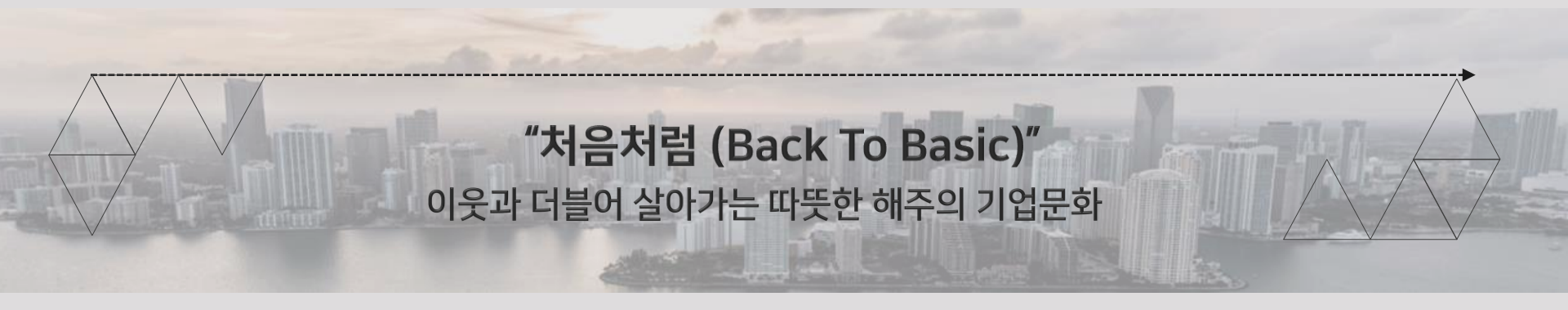
The bottom half of the slide features a background image of a city skyline at sunset or sunrise, with a body of water in the foreground. Overlaid on this are several geometric shapes: a large dashed arrow pointing right, and two sets of interlocking triangles (one on the left, one on the right) that resemble a stylized 'W' or 'M' shape.

“처음처럼 (Back To Basic)”
이웃과 더불어 살아가는 따뜻한 해주의 기업문화

회사개요 및 조직도

회사명 : (주)해주이엔지

주요사업 : 건설업 / 전기공사 / 전기요금 절감컨설팅

대표자 : 윤소라

설립일자 : 2015년 6월 26일

본사주소 : 경기 용인시 처인구 중부대로 1107-3 (삼가동)

홈페이지 : www.해주.kr

E-mail : haeju@haeueng.com

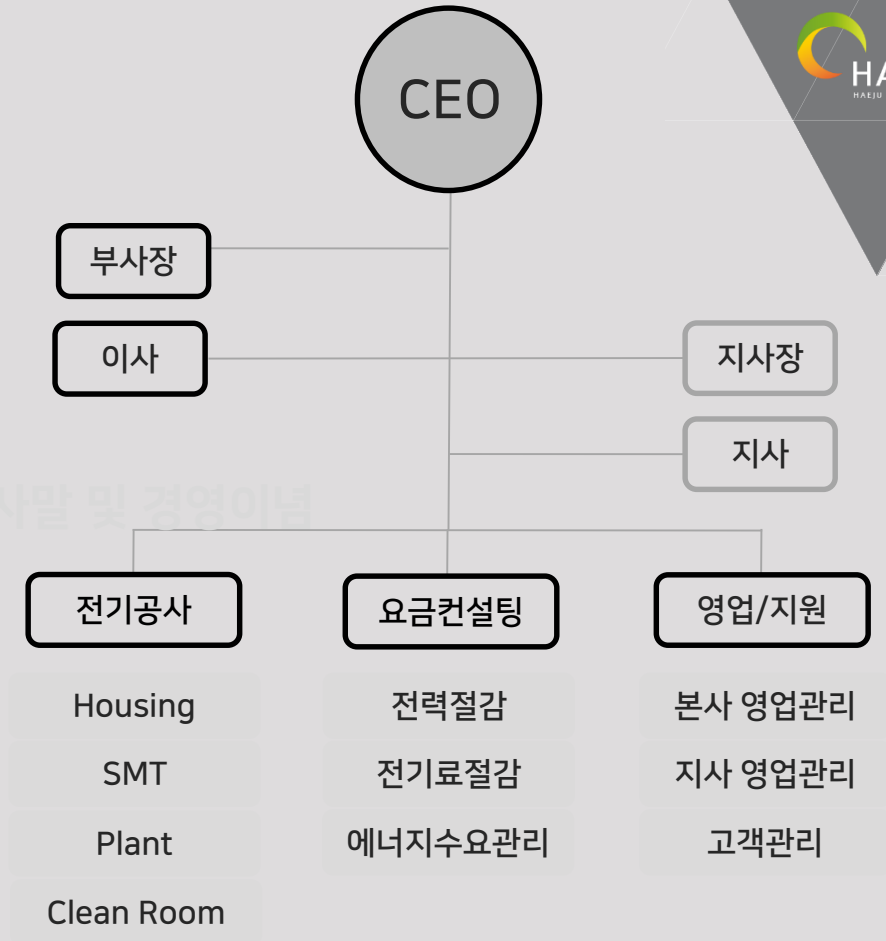

CEO 인사말 및 경영이념

사업소개

1.전기공사



3.안전관리



2.전기요금
절감 컨설팅



4.직무고시

협력업체

 shinwoo	 연서동명문 봉출손만두	 Rolly Polly	 라이브파이낸셜
 수협	 BR baskin robbins	 AK PLAZA	 PILKOR
 금호아시아나	 Guril Fine Tech 기린정밀화학	 PAB	 Home plus
 귀디에방수하다	 EM-Tech Acoustic Specialist	 은석철강 H HYUNDAI STEEL STEEL SERVICE CENTER	 용인도시공사
 DAYOUNG 주다영푸드	 건국대학교병원 KANKUK UNIVERSITY MEDICAL CENTER	 GC	 AUTHENTIC BAKED TOUS les JOURS

사업실적

- 파인테크닉스 2공장 동력설비/수전공사
- 진천 현대자동차 주차장 전기공사
- 복촌 손만두 광주공장 전기공사/수전공사
- 일도기계 전기공사
- 건일 화인테크 크린룸 전기공사
- 페리칸 앤 플러스 1,2공장 전기공사
- ㈜노이드테크 크린룸 전기공사
- 파인테크닉스 괴산공장 전기공사/수전공사
- ㈜효성 I&C 크린룸 전기공사
- 올리패스㈜ 연구실 크린룸 동력공사
- 서건 바이오텍 크린룸 전기공사
- ㈜대원 수배전/전력 전기공사
- 신우에이치티 전력 전기공사
- ㈜제이드코리아 공장 전기공사
- ㈜OK미트 공장 전기공사
- 익산 GS물류창고 냉동고 전기공사
- 아산모종 다이소 전기공사
- ㈜고산 영인공장 증축공사
- ㈜네오씨엠 화재 복구공사
- ㈜에텍 변압기 화재 복구공사
- 부산 경일 냉동고 전기공사
- 양산 국보 냉동고 전기공사
- ㈜대아산업 신축공사
- 평택 힐사이드 소방전기공사
- ㈜GC녹십자랩셀 전기공사
- 에텍㈜ 크린룸 전기공사
- ㈜대원 변압기 화재 복구공사
- ㈜랩텍 전기공사
- 빅딜컴㈜ 전기공사
- 리창엔코리아 전기공사
- ㈜롤리폴리캔디 전기공사
- 중원엔지니어링㈜ 전기공사
- ㈜이엠텍 전기공사
- ㈜신우 동력공사
- ㈜엘림글로벌 전기공사
- ㈜필코전자 화재 복구공사
- 신전떡볶이 전기공사/수전공사

“이웃과 더불어 살아가는 따뜻한 해주의 기업문화”



지역사회 발전과 나눔

이웃과 더불어 살아가는 따뜻한 기업이 되기 위해 지역사회에 에너지효율 기술을 환원함과 동시에 나눔으로 지역발전에 기여하는 등 해주의 기업문화를 실천하고 있습니다.



기술개발을 통한 에너지절감

해주이엔지는 항상 사람을 존중하고 기술개발 활동을 통하여 에너지절감 효과를 지원하며 보다 안전하고 효율적인 전기를 공급하도록 헌전과 노력하고 있습니다.

사업자등록증 및 전기기술자 보유증서

사업자등록증

(법인사업자)

등록번호 : 398-81-00094

법인명 (단체명) : 주식회사 해주이엔지
대표자 : 윤소라

개업연월일 : 2015년 06월 26일 법인등록번호 : 135811-0272327
사업장소재지 : 경기도 용인시 처인구 중부대로 1107-3(삼가동)

본점소재지 : 경기도 용인시 처인구 중부대로 1107-3(삼가동)

사업의종류 : 제조업 전기공사
 제조업 분재전량, 전력저장장치
 제조업 동기구
 건설업(등록증무) 실내일반건축
 건설업(등록증무) 실내 일반건축
 도매 및 소매업 전기용기자재판매업
 서비스업 에너지 진단업

발급사유 : 정정 (별지 출력)

사업자 단위 과세 적용사업자 여부 : 여() 부()
전자세금계산서 전용 전자우편주소 :

2019년 07월 12일

용인세무서장

[별지 제7호서식]
(붙임)

이 증명서는 우리 홈페이지 등록된 내용과
등일함을 증명합니다.

2020년 06월 22일
한국전기공사협회장

기준일자 : 2020년 06월 22일

발급번호	IOOB06D-159280-1990529		
상호	주식회사 해주이엔지	공사업등록번호	경기-04576
대표자	윤소라	전화번호	031-273-6855
소재지	경기도 용인시 처인구 중부대로 1107-3(삼가동)		

보유 기술자 명단

번호	성명	생년월일	입사일	신고일	기술종류	발급번호	등록부여일	비고
1	손홍필	1966.06.03	2020.06.05	2020.06.15	초급기술자	02-0100-03873	2020.06.05	전기기사
2	김태희	1988.02.10	2020.02.10	2020.02.18	특급기술자	A9-2017-09847	2017.09.29	전기기능장
3	주재범	1965.05.13	2019.07.01	2019.07.02	초급기술자	08-2019-04128	2019.05.13	
4	김재원	1981.02.19	2018.02.19	2018.03.16	중급기술자	C3-2007-05774	2007.07.12	전기공사기사

【상기보유기술자는 전기공사업법 시행규칙 제8조에 의거 공사업
등록사업에 신고된 자에 한함】

【보유기술자 명단에 누락된 기술자의 경우 해당 시도회에서 공사업
등록사업(기술자) 변경신고할 하시면 바로 발급 받을 수 있습니다.】

근로자재해공제, 영업배상책임공제 증권

발급확인번호
28899A12983332

근로자재해공제증권

증권번호 제 2020HAEJU0104019-0000호

구분	상호	대표자	발행등록번호(주인등록번호)
공제계약자(보험계약자)	주식회사 웨수이엔지	홍순단	130811-0072327

공제기간	계약형태	공제수료 납입방법
2020년05월11일 24:00 ~ 2021년05월11일 24:00	단기계약	일시납

사망상(공사)액	수직하차 재수입엔지 5인 사망상
소치액	90000 천만원당 9000 - 900 천원상
상시업종특정	기타업종(상시(전기공사))
공사금액	-----
보상한도	1인당 *100,000,000원 1사고당 *500,000,000원

공제금액: 2천만원(0096000000000000)

기본약관: [본보험약관] [납입확인서]로 본약관 추가약관

특별약관: [표준근로상환보험약관]

추가계약사항: 주식회사 웨수이엔지의 현종근로자 및 사무직을 담보합니다. 단, 현종 배후공사 관계자측 현종 근로자는 담보하지 않습니다.

공제수료	총 (1) 회차			
	1회차	2회차	3회차	4회차
	2020-05-11	---	---	---

우급 조항은 공제계약자와 위약 공제약관에 의거하여 공제금액을 지급하고 그 용례에 이 용례를 드립니다.

2020년 05월 11일

증권 발급소: 수원지점 서울특별시 강남구 **전기공사공제증권**

전화번호: 031-298-9803 주소: 경기도 수원시 영통구 영통로15길 57전기공사공제증권 수원지점

영업점장: 최병진 이사장 김성권

※1. 이 보험은 국민연금 및 의료보험등의 확인이 필요하며 이니거나 경찰 기록, 복사인 증명은 부합합니다.
 2. 이 증권은 동일한 계약내용의 증권계약, 입차 계약나분은 용역서 및 공제약관에 의합니다.
 3. 이 상품은 삼성생명보험(현종)에서 발행하며, 계약조항과공제약관 공제약관에서 이상시금 지급합니다.
 4. 우급 조항은 24시간을 원칙으로 응급처치 공제금으로 원금으로 반환을 보장할 수 있습니다. 24시간은 24시간은 원칙으로 응급처치 공제금으로 원금으로 반환을 보장할 수 있습니다. 24시간은 24시간은 원칙으로 응급처치 공제금으로 원금으로 반환을 보장할 수 있습니다.

발급확인번호
28899A12991420

영업배상책임공제증권

증권번호 제 2020HAEJU01104011-0000호

구분	상호	대표자	발행등록번호(주인등록번호)
공제계약자(보험계약자)	주식회사 웨수이엔지	홍순단	130811-0072327

공제기간	계약형태	공제수료 납입방법
2020년05월11일 24:00 ~ 2021년05월11일 24:00	단기계약	일시납

사망상(공사)액	주식회사 웨수이엔지 5인 사망상
소치액	90000 천만원당 9000 - 900 천원상
상시업종특정	기타업종(상시(전기공사))
공사금액	-----
보상한도	1인당 *100,000,000원 1사고당 *500,000,000원

공제금액: 2천만원(0096000000000000)

기본약관: [본보험약관] [납입확인서]로 본약관 추가약관

특별약관: [표준근로상환보험약관]

추가계약사항: 본 계약은 영업 배상 책임(공제수료)과 화재, 폭발, 공제수료를 납입한 계약입니다. 현종 영전공사 관계자측 현종 근로자는 담보하지 않습니다.

공제수료	총 (1) 회차			
	1회차	2회차	3회차	4회차
	2020-05-11	---	---	---

우급 조항은 공제계약자와 위약 공제약관에 의거하여 공제금액을 지급하고 그 용례에 이 용례를 드립니다.

2020년 05월 11일

증권 발급소: 수원지점 서울특별시 강남구 **전기공사공제증권**

전화번호: 031-298-9803 주소: 경기도 수원시 영통구 영통로15길 57전기공사공제증권 수원지점

영업점장: 최병진 이사장 김성권

※1. 이 보험은 국민연금 및 의료보험등의 확인이 필요하며 이니거나 경찰 기록, 복사인 증명은 부합합니다.
 2. 이 증권은 동일한 계약내용의 증권계약, 입차 계약나분은 용역서 및 공제약관에 의합니다.
 3. 이 상품은 삼성생명보험(현종)에서 발행하며, 계약조항과공제약관 공제약관에서 이상시금 지급합니다.
 4. 우급 조항은 24시간을 원칙으로 응급처치 공제금으로 원금으로 반환을 보장할 수 있습니다. 24시간은 24시간은 원칙으로 응급처치 공제금으로 원금으로 반환을 보장할 수 있습니다. 24시간은 24시간은 원칙으로 응급처치 공제금으로 원금으로 반환을 보장할 수 있습니다.

THANK YOU

감사합니다.